

Begane grond nieuw

schaal 1 : 100



1e verdieping nieuw

schaal 1 : 100

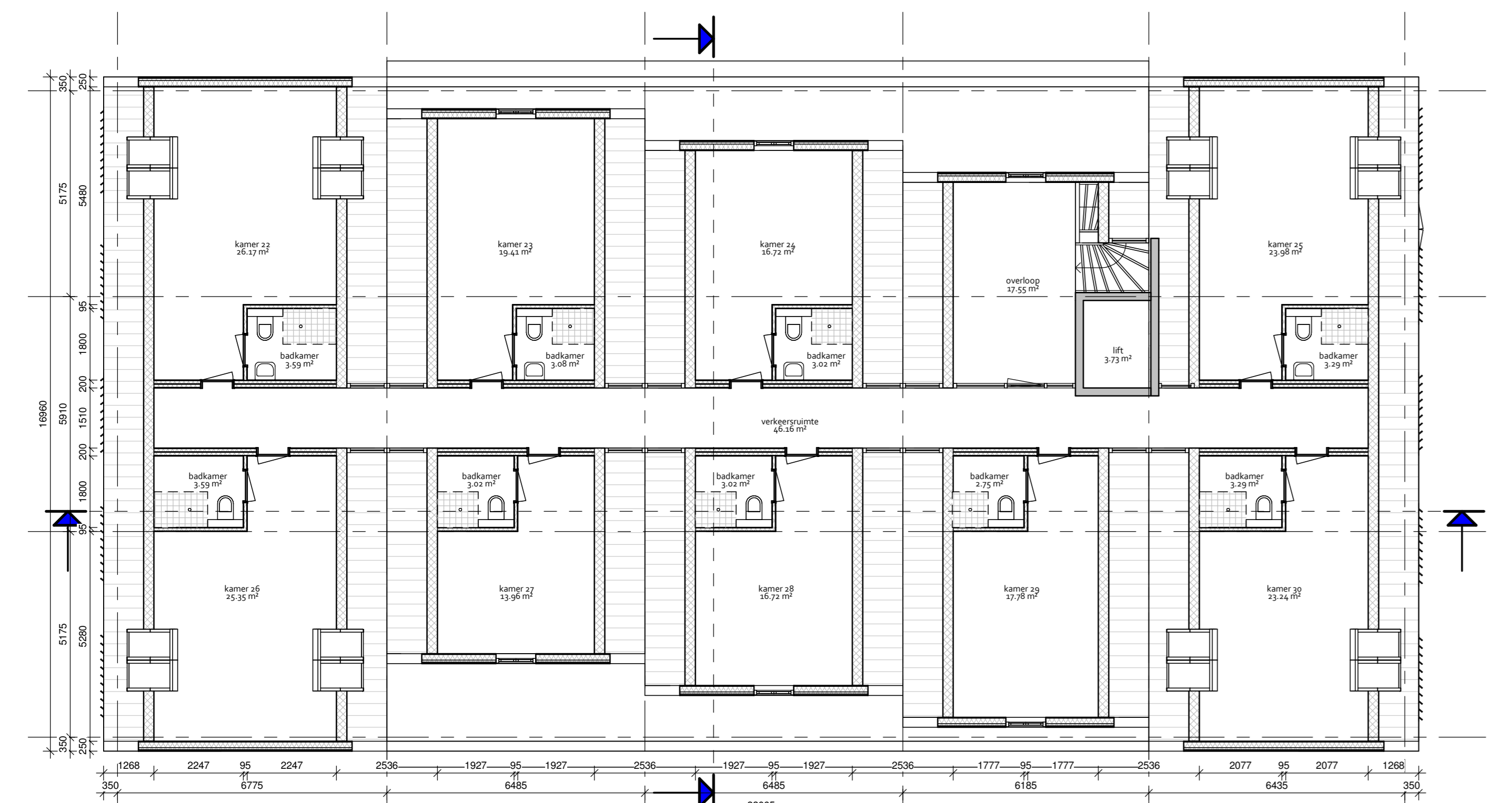

2e verdieping nieuw

schaal 1 : 100

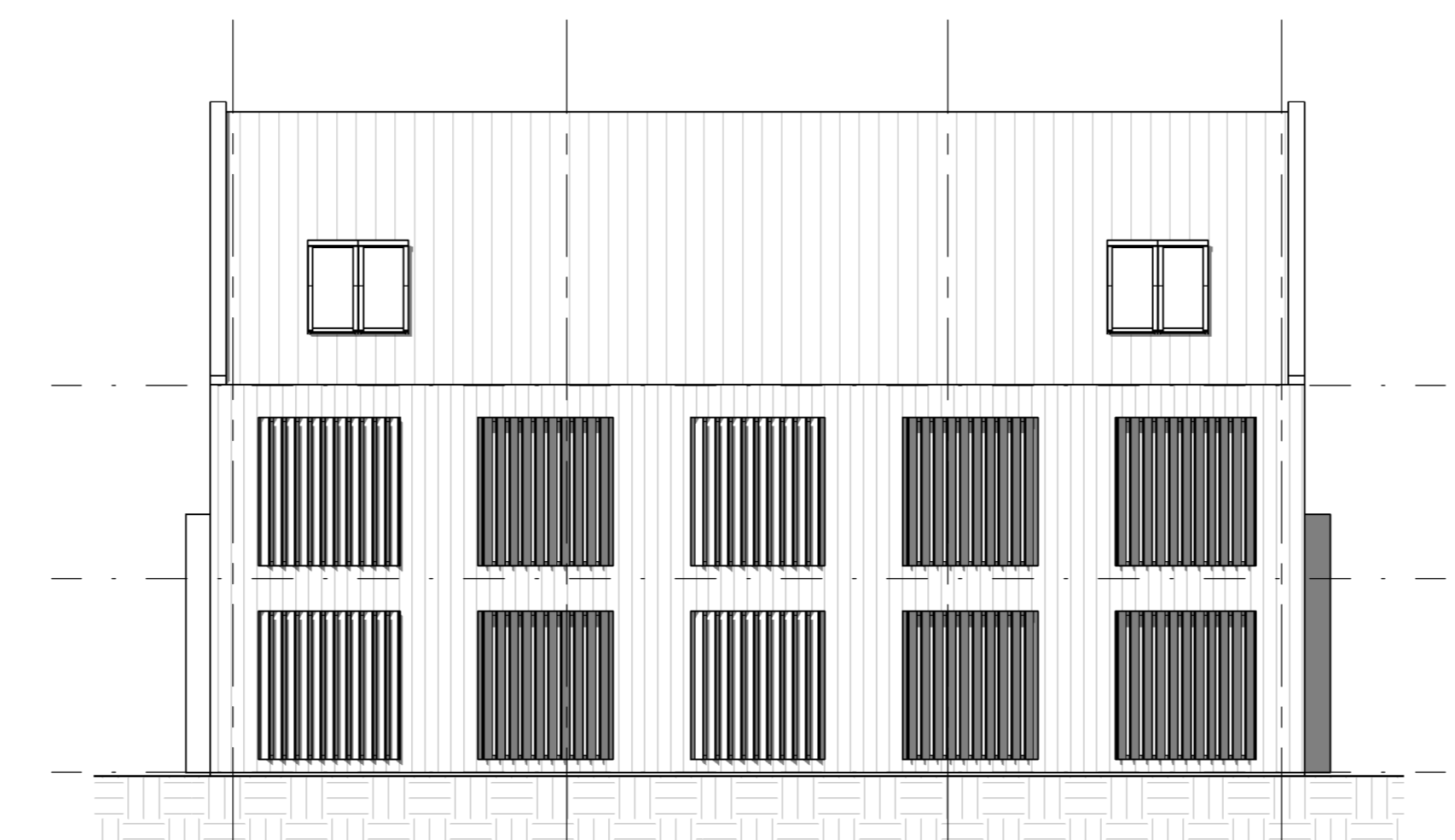

Noordgevel nieuw

schaal 1 : 100

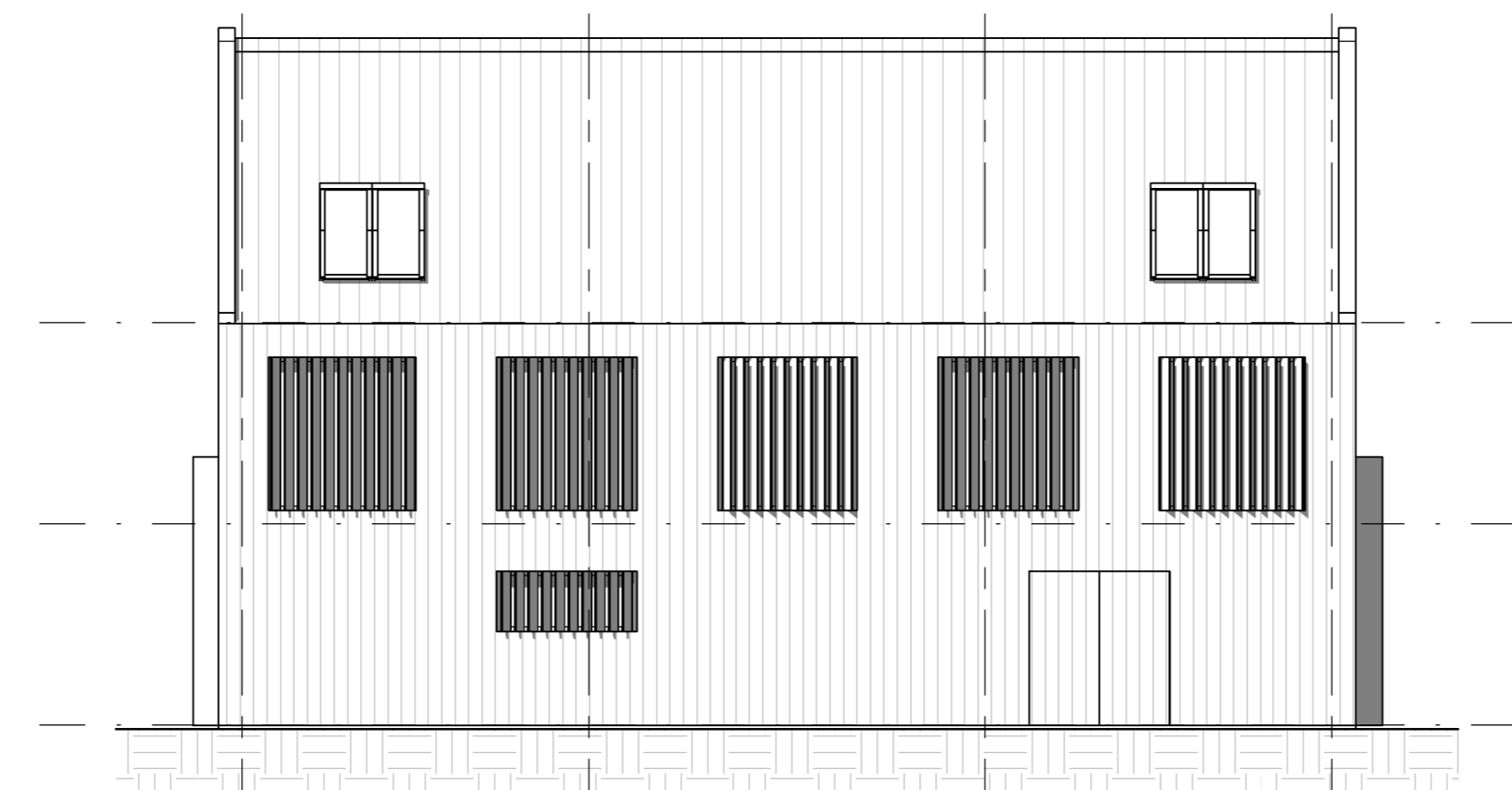

Zuidgevel nieuw

schaal 1 : 100

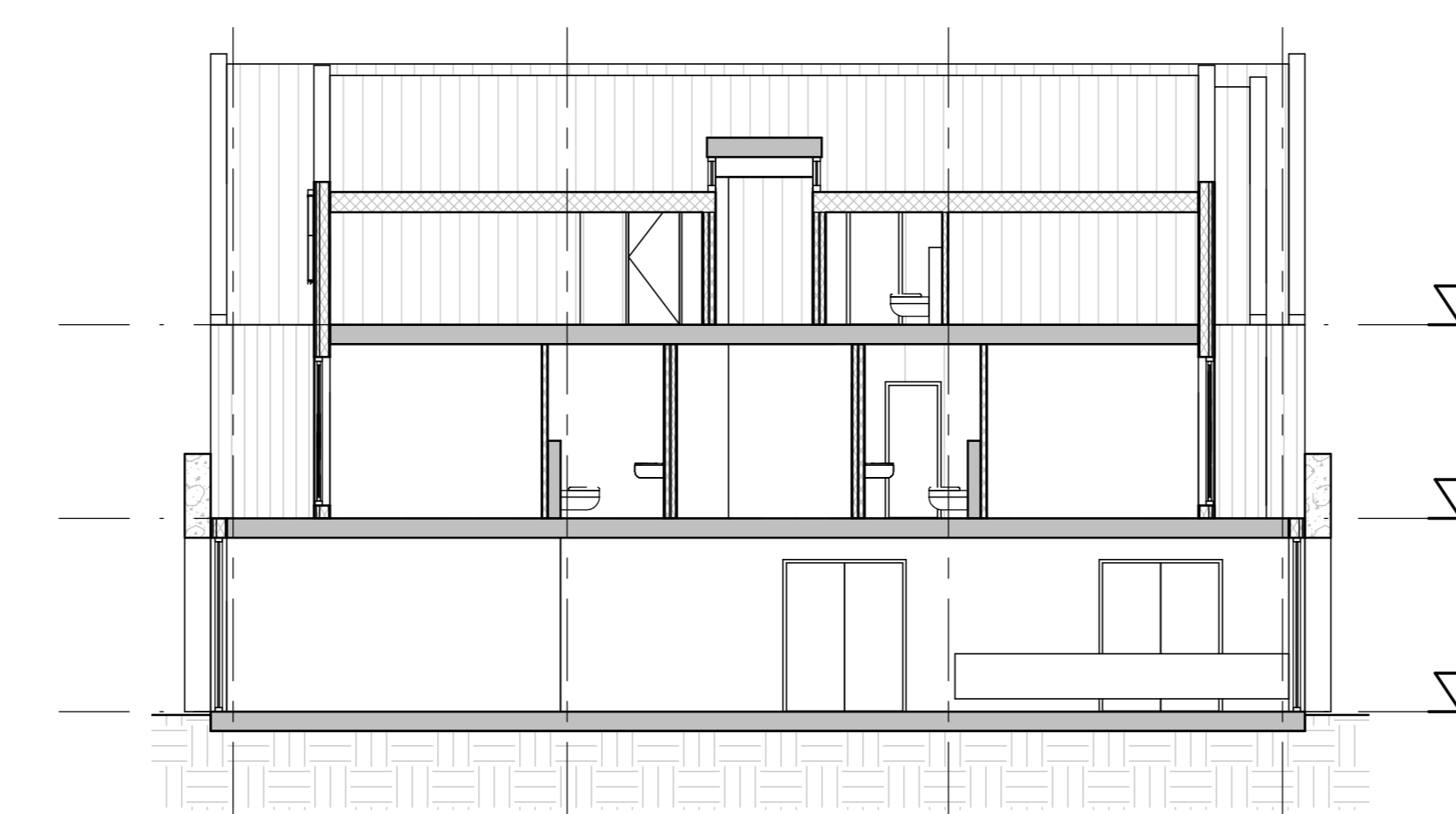

Principedoorsnede nieuw

schaal 1 : 100

- ▽ 02_tweede verdieping
6000 +P
- ▽ 01_eerste verdieping
3000 +P
- ▽ 00_begane grond
0 +P



Westgevel nieuw

schaal 1 : 100

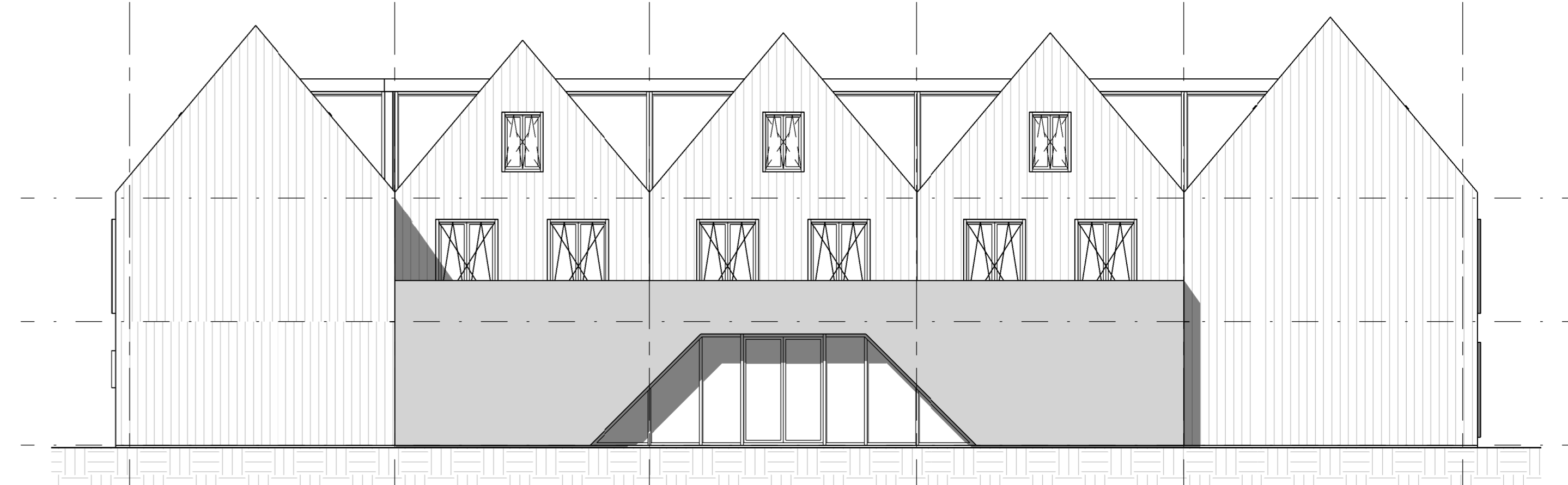

Oostgevel nieuw

schaal 1 : 100

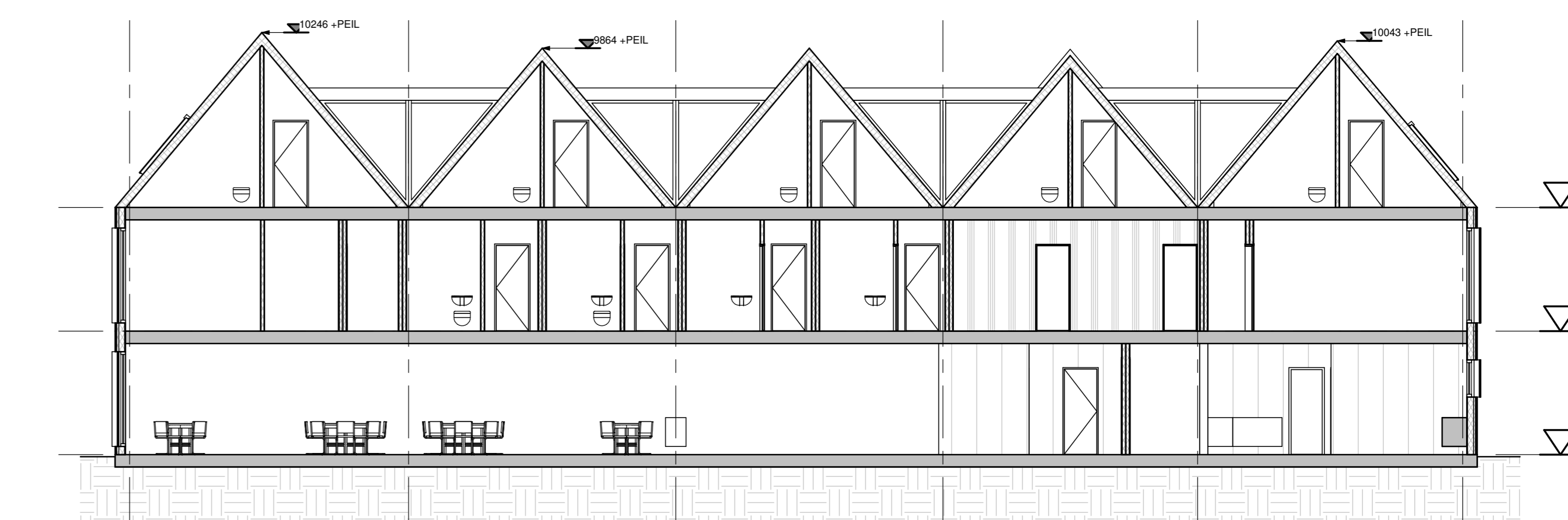

Principedoorsnede nieuw

schaal 1 : 100

- ▽ 02_tweede verdieping
6000 +P
- ▽ 01_eerste verdieping
3000 +P
- ▽ 00_begane grond
0 +P

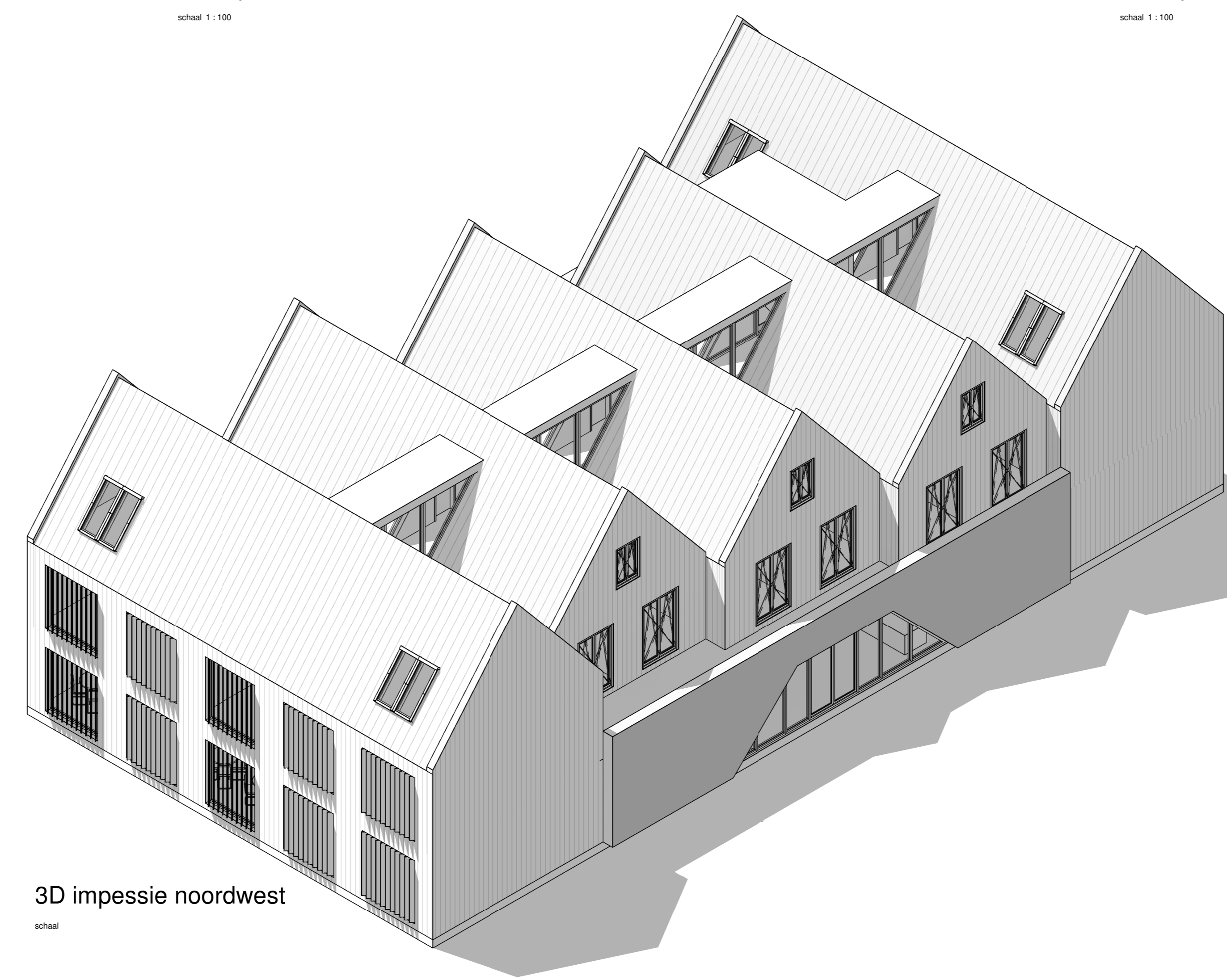

3D impressie noordwest

schaal

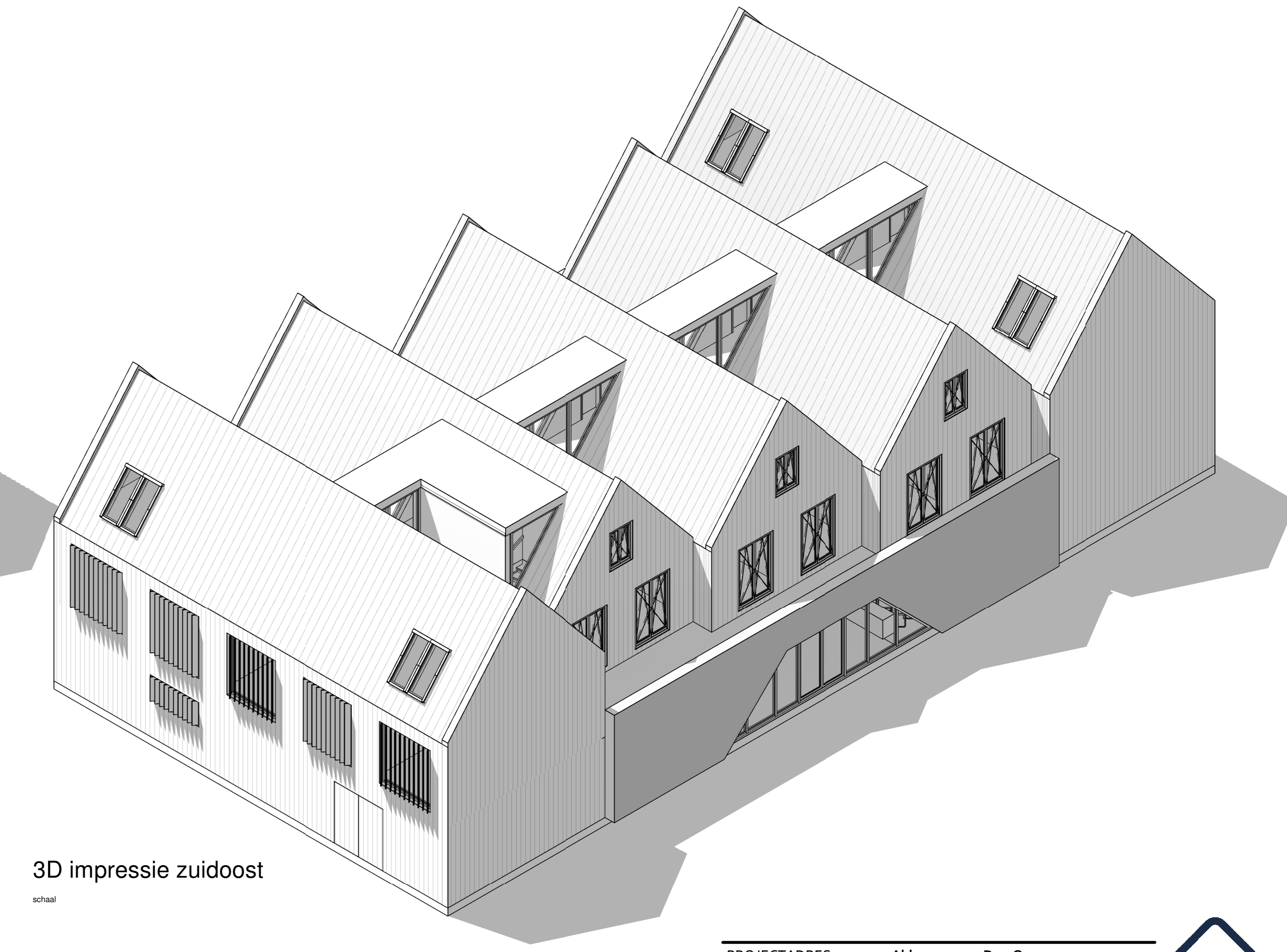

3D impressie zuidoost

schaal

Kleur en materialenstaat:

Onderdeel:	Materiaal - nieuw:	Kleur - nieuw:
Gevels	Verticale gevelplanken	Zwartgrijs (RAL7021)
Gevel entree	Schanskorf met gebroken basalt	Grijs/natuur
Kozijnen (vaste delen)	Aluminium	Zwartgrijs (RAL7021)
Kozijnen (draaiende delen)	Aluminium	Zwartgrijs (RAL7021)
Lamellen	Verticale gevelplanken	Zwartgrijs (RAL7021)
Dakbedekking	Dakpannen OVH	Verouderd rood
Dakranden	Zink	Natuur
HWA's	Zink	Natuur

PROJECTADRES: Akkerweg 39, Den Oever
 OPDRACHTGEVER: Café-Restaurant "De Zingende Wielen"
 DATUM: 15-02-2022

GEWIJZIGD:
 SCHAAL:
 FORMAAT: A0
 PROJECTNUMMER: 20252



Maakovering als in het werk ontvoren. Vergoedingsovereenkomst op een werkbelegging.
 @ info@makeovergroep.nl | T 085 06 04 139